

STUDIO TECNICO  
ASSOCIATO DEI GEOMETRI  
FIORUCCI CARLO E MARIANI MASSIMILIANO  
VIA XXIV MAGGIO - 06023 GUALDO TADINO (PG)  
TEL.-FAX 075-916502 - PARTITA IVA 02207340544

OGGETTO:	PROGETTO PER L'AMPLIAMENTO DI	ELABORATO
	UFFICIO INDUSTRIALE	PROGETTO ARCHITETTONICO
		PROGETTI E SEZIONI
		STATO ATTUALE E DI PROGETTO

COMMITTENTE:

INDUSTRIE S.P.A.

FOGLIO	PARTICELLA	UBICAZIONE	VERIFICA
11	419 - 1280	GUALDO TADINO ZONA INDUSTRIALE 2000	26/04/2016
TAVOLA	SCALA		
3	1:500		
IL PROGETTISTA ARCHITETTONICO			
IL PROGETTISTA STRUTTURALE E D.L.			


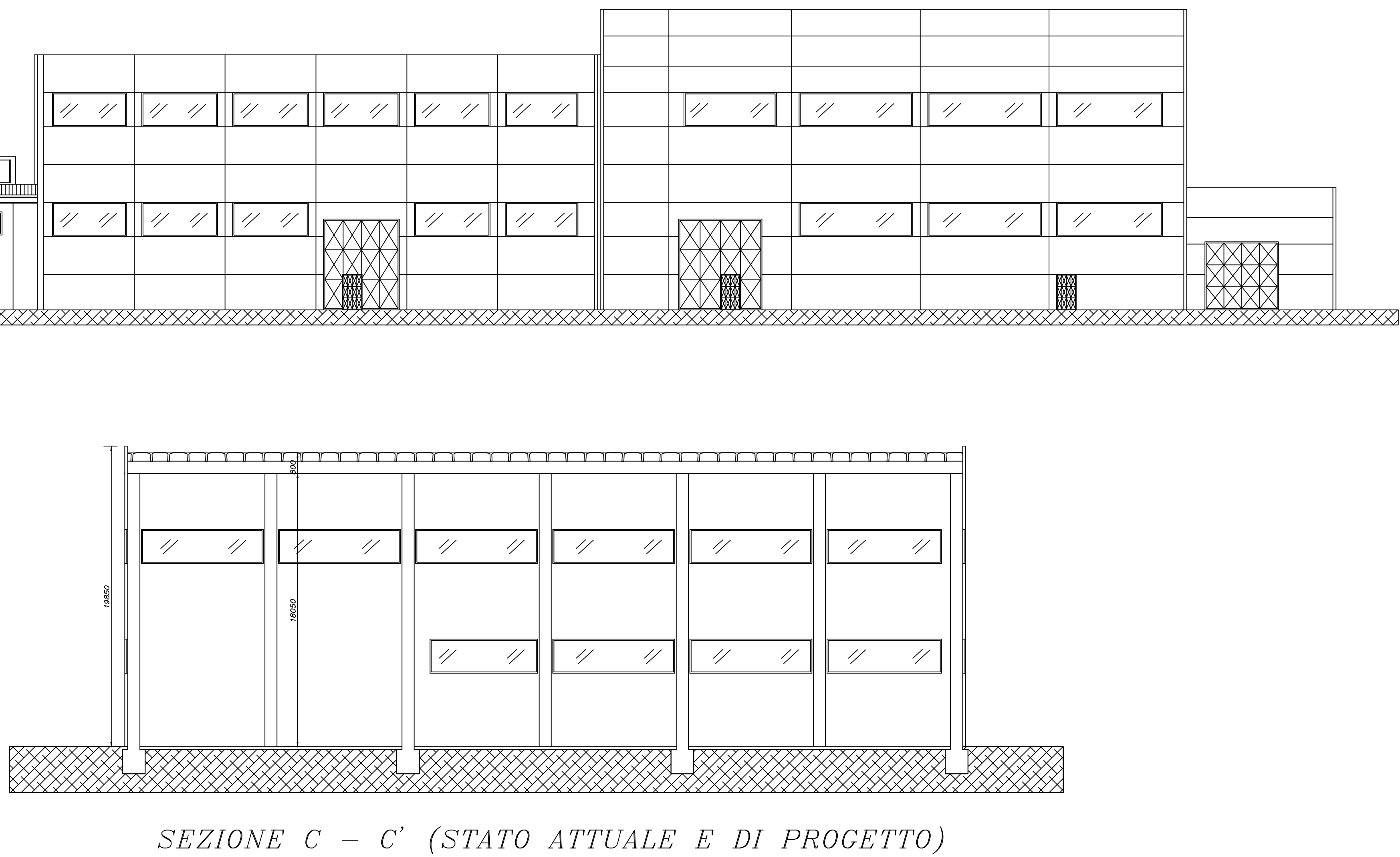
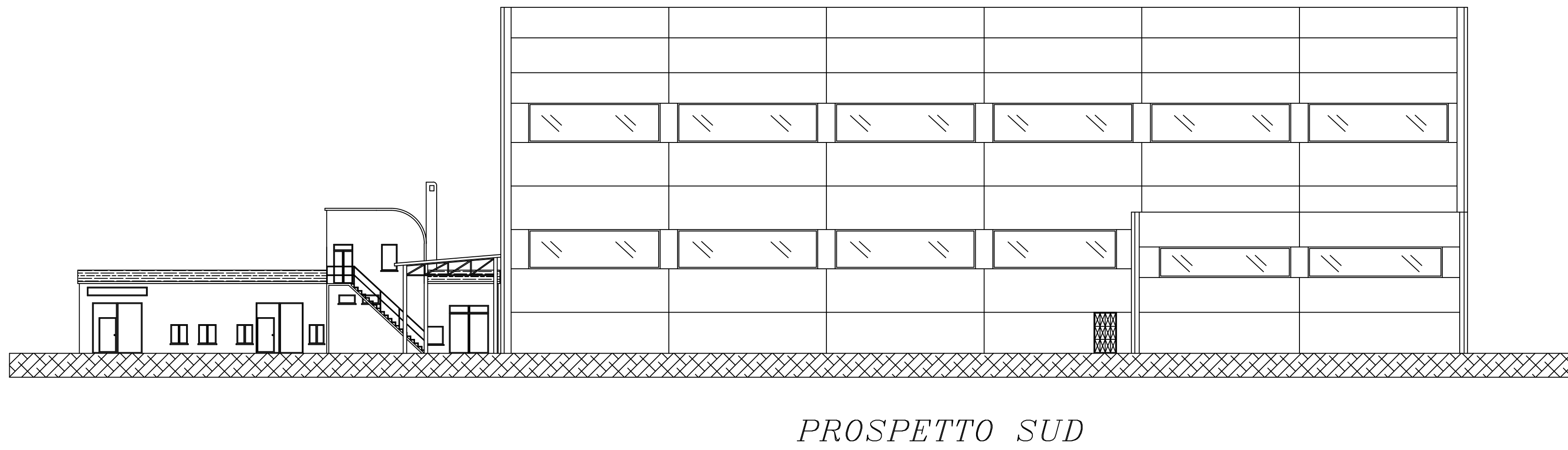
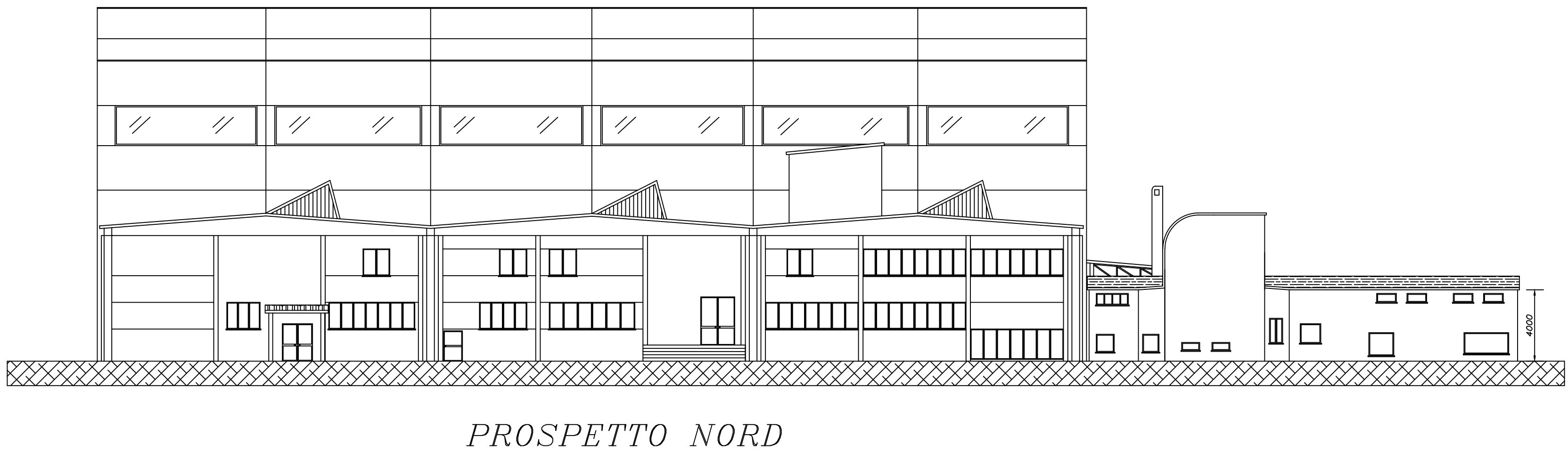


(STATO DI PROGETTO)

